Typy žalúzií

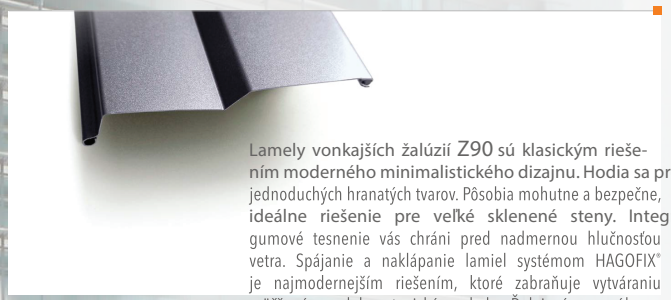

Lamely vonkajších žalúzií Z90 sú klasickým riešením moderného minimalistického dizajnu. Hodia sa pre stavby jednoduchých hranatých tvarov. Pôsobia mohutne a bezpečne, ideálne riešenie pre veľké sklenené steny. Integrované gumové tesnenie vás chráni pred nadmernou hlučnosťou vetra. Spájanie a naklápanie lamiel systémom HAGOFIX® je najmodernejším riešením, ktoré zabraňuje vytváraniu zväčšenému alebo atypickému balu. Ďalej vám ponúkame rôzne možnosti elektrického ovládania: miestne, diaľkové alebo centrálne. Pri elektrickom ovládaní sú samozrejmosťou senzory, ktoré chránia žalúzie pred poškodením vplyvom vetra.

Nový módny tvar vonkajších žalúzií S90 vám prináša hneď niekoľko výhod. Vďaka zaoblenému tvaru S, údržba je veľmi jednoduchá a rýchla, neostáva špina v ostrých záhyboch, ušetríte priestor v rámci umiestnenia do prekladu nad okenným otvorom až o 2 cm oproti súčasne používaným žalúziám. Ďalej má o 30% vyššiu odolnosť proti nárazovému vetru. Integrované gumové tesnenie vás chráni pred nadmernou hlučnosťou vetra. Spájanie a naklápanie lamiel systémom HAGOFIX® je najmodernejším riešením, ktoré zabraňuje vytváraniu zväčšenému alebo atypickému balu. Ponúkame širokú škálu farieb, ovládanie motorom alebo manuálnou kľukou.

C80 je najlacnejším prevedením vonkajších žalúzií. Jednoduchosť tvaru C, nenáročná technológia na výrobu a možnosť bočného lankového vedenia, to je cenová bomba. Umožňujú plynulú reguláciu svetla, zabraňujú prieniku 85% slnečného žiarenia do interiéru, čím znižujú náklady na klimatizáciu. Dajú sa zabudovať do prekladov, do priznaných krabíc rôznych tvarov alebo umiestniť na fasádu. Pomocou naklápania lamiel až 175°, je umožnené v chladných slnečných dňoch „prikurovanie" pomocou spätne naklopených lamiel. Slnečné lúče odrážajúce sa z lamiel do interiéru nám šetria náklady na vykurovanie. Odporúčame pre zimné záhrady, dvojplášťové sklenené priečelia administratívnych budov.

O význame svetla pre život niet žiadnych pochýb. Ovplyvňuje život človeka - jeho zdravie, výkonnosť, motiváciu, náladu, ako aj duševnú pohodu. Žalúzie nám poskytujú možnosť rozšírenia škály denného svetla a tieňa, dopadu slnečných lúčov podľa našich individuálnych potrieb. Ako samostatný dizajnprvok nás inšpiruje rozvinúť vzhľad a krásu nášho životného priestoru. Dokonalé spracovanie, ľahkosť a elegancia charakterizujú naše žalúzie. Chránia interiér pred nadmerným prehrievaním a samozrejme naše súkromie pred nevítanými pohľadmi.

Zabudovanie a farby lamiel

Možnosti zabudovania

Krycí plech - KP 1

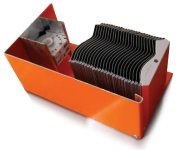

Hliníkový krycí plech tvaru L. Hrúbka plechu 1,5 mm. Ľubovoľné rozmery pre jednotlivé strany. Alternatíva s nosičom omietky aj bez. Univerzálny krycí plech. Riešenie pre novostavbu ako aj pre dodatočnú montáž žalúzií.

Krycí plech - KP 2

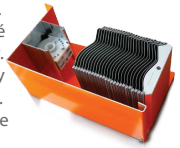

Hliníkový krycí plech tvaru L s horným záhybom. Hrúbka ple chu 1,5 mm. Ľubovoľné rozmery jednotlivých strán. Použitie pre dodatočnú montáž nad okenný otvor na vonkajšiu fasádu.

Krycí plech - KP 3

Hliníkový krycí plech tvaru U. Hrúbka plechu 1,5 mm. Ľubovoľné rozmery pre jednotlivé strany. Al ternatíva s nosičom omietky aj bez. Zadnou stranou prekrývame preklad, tým sa vytvára z exteriéru príjemný pohľad do kryciehe ple chu pri naklopení žalúzií 45°.

Krycí plech - KP 4

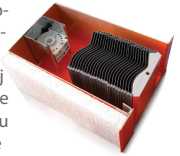

Hliníkový krycí plech tvaru U so zadným záhybom. Hrúbka- ple chu 1,5 mm. Ľubovoľné rozmery jednotlivých strán. Alternatíva s nosičom omietky aj bez. Ideálne riešenie pri zabudovaní žalúzie do prekladu, zadný záhyb umožní do datočnú montáž siete proti hmyzu.

Farby lamiel

- Biela - RAL 9003 WHITE
- Svetlá béžová - VSR 240 LICHTBEIGE
- Antracit sivá - RAL 7016 ANTRAZITGRAU
- Strieborná - RAL 9006 WIESSALUMINIUM
- Strieborná tmavá - RAL 9007 GRAUALUMINIUM
- Kovová sivá - DB 703 METALICGRAU
- Zemitá hnedá - RAL 8028 TERRABRAUN
- Bronzová - VSR 780 BRONZE
- Tmavá bronzová - IGP 581ME DUNKEL BRONZE
- Akákoľvek RAL

Možnosti vedenia

VL O

Vodiaca lišta žalúzie, ktorá sa montuje na bočné ostenie, vodiaca lišta je viditeľná.

VL J

Vodiaca lišta žalúzie, ktorá sa montuje priamo na rám okna alebo dverí, pomocou výsuvných alebo teleskopických držiakov, vodiaca lišta je viditeľná.

VL D

Vodiaca lišta žalúzie, ktorá sa montuje priamo na rám okna alebo dverí, pomocou výsuvných alebo teleskopických držiakov, je určená pre kombináciu dvoch alebo troch žalúzií.

VL Z

Vodiaca lišta žalúzie, ktorá sa montuje na bočné ostenie, pomocou zápustnej lišty, vodiaca lišta je zapustená v ostení.

Rohová zostava

Pri rohovej zostave 90°, vodiace lišty sa montujú pomocou AL profilu ukotvené Y konzolami na ráme okna alebo dverí, vodiace lišty sú viditeľné.

Lankové vedenie

Lamela žalúzie je vedená pomocou oceľového lan ka, ktoré je pogumované a ukotvené na parapetnej doske alebo ráme okna či dverí (len ALUŽAL C80).

Možnosti ovládania žalúzií

Miestne ovládanie SMOOVE

Jednokanálový nástenný ovládač io-homecontrol® pre ovládanie jedného tieniaceho prvku alebo skupiny. Dotykové ovládanie. Ovládač a rámček sa vyberajú samostatne.

Diaľkové ovládanie SITUO

Prenosný diaľkový ovládač jeden- alebo päťkanálový pre ovládanie io pohonov. Je určený pre naklápanie lamiel žalúzií, tým je možné meniť intenzitu svetla. Funkciou MY pustíte žalúziu do spodnej koncovej polohy a naklopí sa do 45°.

Centrálne ovládanie NINA

NINA TIMER

NINA DOKOVACIA STANICA NAPÁJACÍ ADAPTÉR

Diaľkový ovládač s rozhraním intuitívneho dotykového displeja pre zlúčenie a ovládanie niekoľkých zariadení ako žalúzie, látkové rolety, markízy, či rolety samostatne aj spoločne.

Riadenie domácnosti TAHOMA

Systém TaHoma® je v súčasnej dobe jednou z najkomplexnejších platforiem na trhu. Je kompatibilný s viac ako 250 radmi výrobkov ako napr. dvere, okná, rolety, žalúzie, vjazdové brány, garážové brány, kúrenie, osvetlenie, monitorovacie kamery a poplašné systémy.